

Plan para la Atención del Hambre Estacional (PAHE) 2023



GOBIERNO *de*
GUATEMALA
DR. ALEJANDRO GIAMMATTEI

SECRETARÍA DE SEGURIDAD ALIMENTARIA
Y NUTRICIONAL DE LA PRESIDENCIA
DE LA REPÚBLICA

ruta de trabajo PAHE 2023

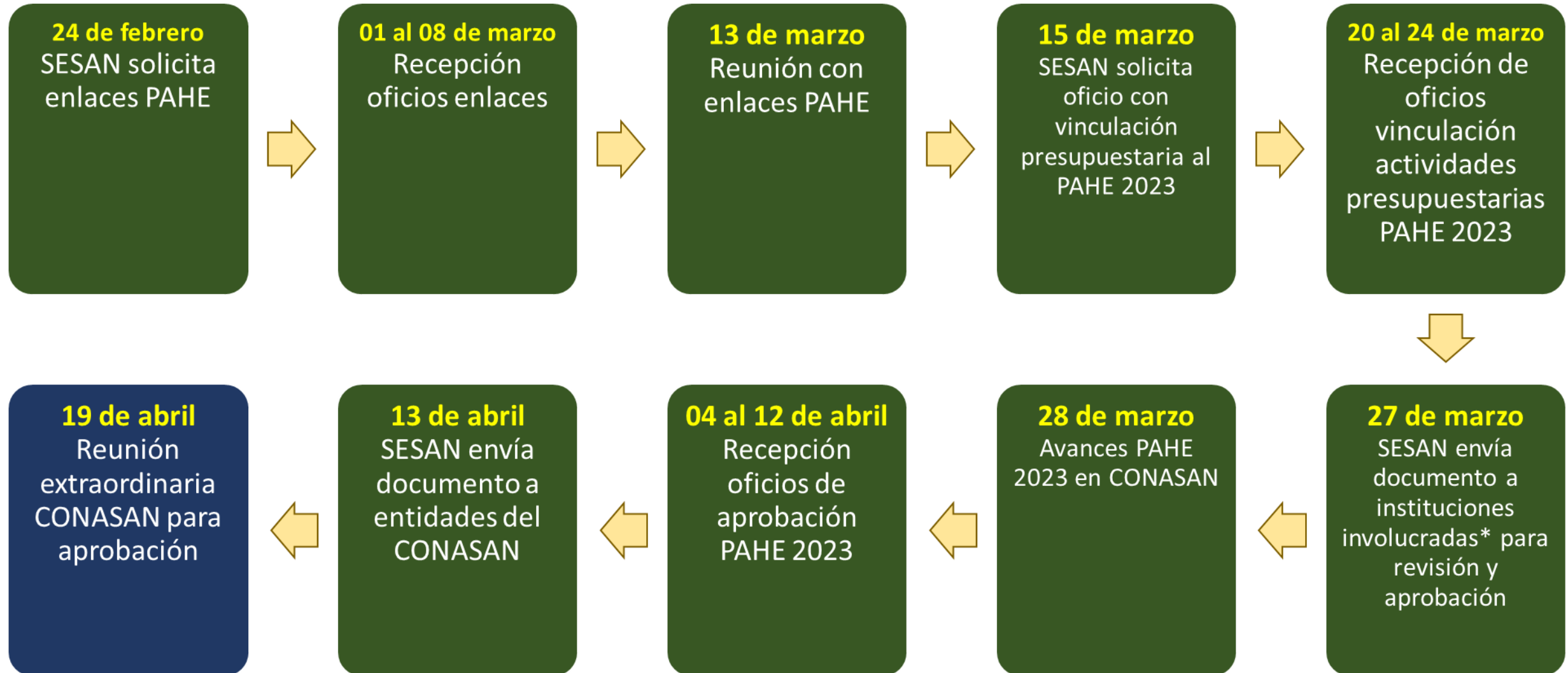

¿QUÉ ES EL HAMBRE ESTACIONAL?

Consiste en el deterioro predecible y recurrente de la situación alimentaria y nutricional de los hogares vulnerables, especialmente los pequeños agricultores en infra y subsistencia del Corredor Seco, el cual va entre abril y agosto de cada año*, ya que sus reservas de maíz y frijol se terminan hasta que se obtiene la primera cosecha en septiembre (excepto en la región de occidente, en donde la única cosecha se obtiene en diciembre).

Fuente: SESAN, Plan para la Atención del Hambre Estacional (PAHE) 2023.

**Este periodo se puede ampliar, si la sequía o las inundaciones provocan pérdidas en los cultivos de granos básicos de los pequeños agricultores.*

CALENDARIO DEL HAMBRE ESTACIONAL EN GUATEMALA

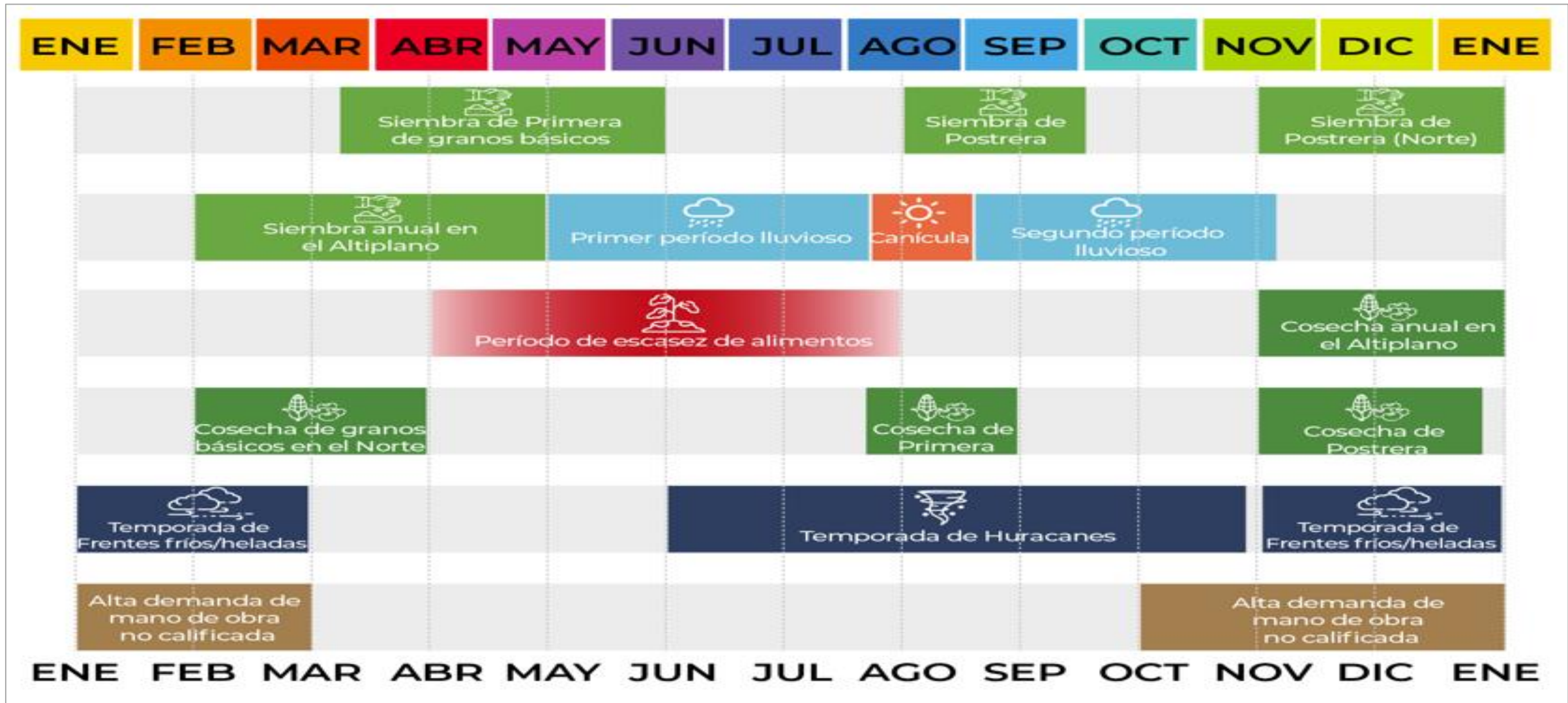

Eventos generadores de emergencia o desastre en Guatemala. Serie 1998 - 2022

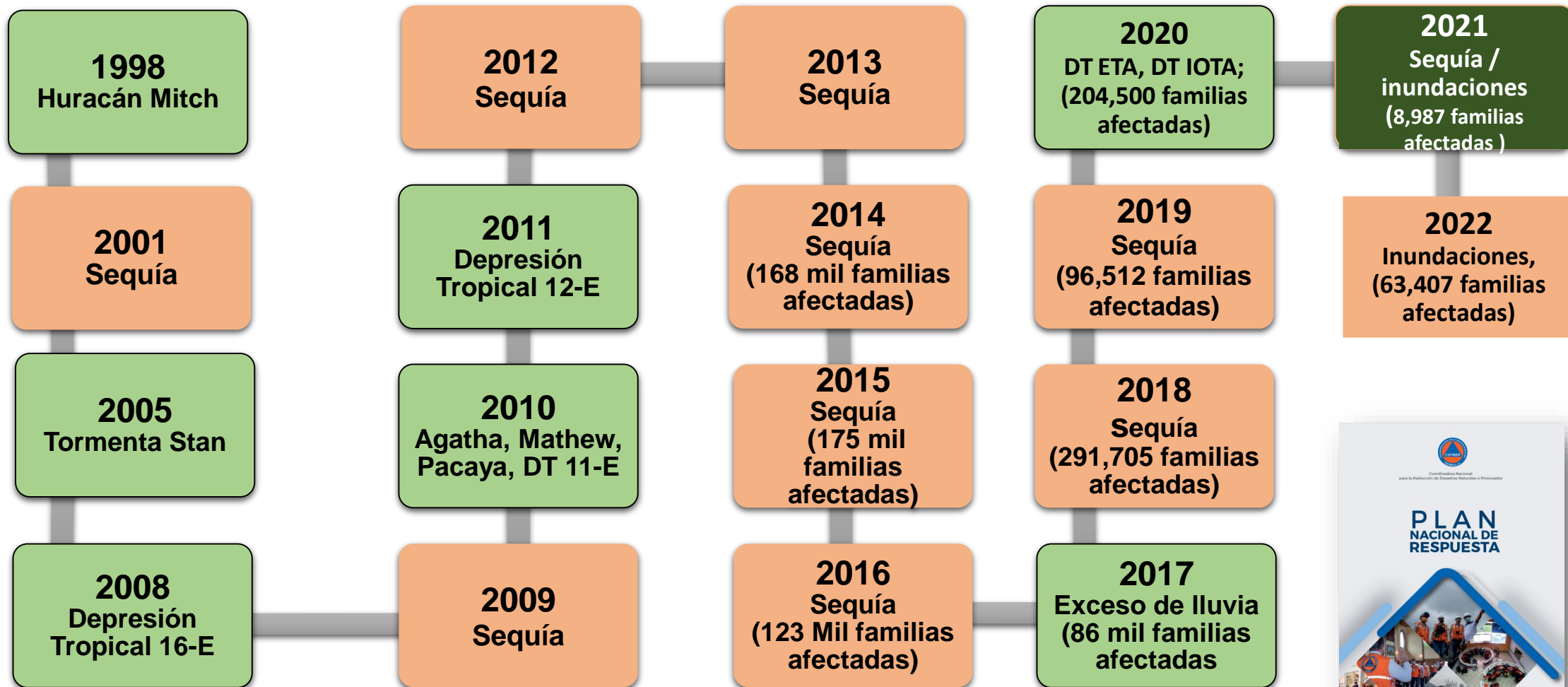

Análisis comparativo entre el Plan Nacional de Respuesta (PNR) y el Plan para la Atención del Hambre Estacional (PAHE)

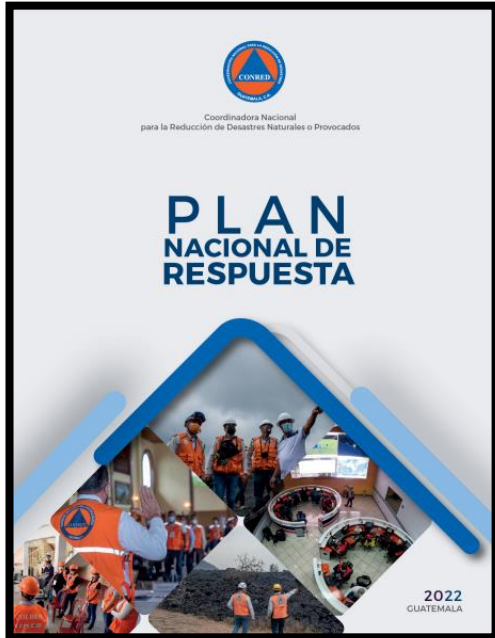

Objetivo

Coordinar las acciones de las dependencias ... promoviendo una respuesta previsible, oportuna y eficiente a desastres, generados por **eventos medioambientales**, tecnológicos, sanitarios o antrópicos contribuyendo a preservar la vida, proteger los bienes y reducir el impacto en la población guatemalteca.

Instrumento de gestión para la respuesta a emergencias y desastres del Sistema Nacional CONRED.

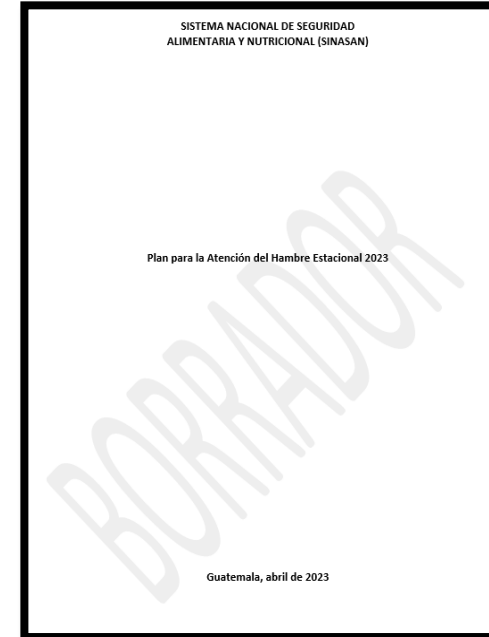

Objetivo

Prevenir y mitigar la inseguridad alimentaria y nutricional de las familias afectadas por el Hambre Estacional.

Plan para enfrentar problemas coyunturales graves de inseguridad alimentaria.

OBJETIVOS PAHE 2023

Objetivo general

Prevenir y mitigar la inseguridad alimentaria y nutricional de las familias afectadas por el Hambre Estacional

Objetivos específicos

- 1.** Implementar la vigilancia y alerta oportuna en Seguridad Alimentaria y Nutricional.
- 2.** Mitigar los efectos del Hambre Estacional en los municipios del Corredor Seco.
- 3.** Prevenir la morbi-mortalidad por desnutrición aguda en niños y niñas menores de cinco años.

POBLACIÓN OBJETIVO PAHE 2023

Hogares en situación de riesgo de inseguridad alimentaria aguda, con énfasis en pequeños agricultores del Corredor Seco.

Familias que tienen niños y niñas menores de cinco años con desnutrición aguda.

Niños y niñas menores de cinco años que asisten a los servicios de salud.

Niños y niñas en edad escolar de primaria y preprimaria.

Niños y niñas de 6 meses a 7 años de edad, beneficiarios de la SOSEP.

Niños y niñas de 0 a 4 años de edad atendidos en el Programa “Acompáñame a Crecer”.

Familias en situación de inseguridad alimentaria aguda.

Mujeres en período de gestación.

ALCANCE TERRITORIAL DEL PAHE 2023:

Nacional, con énfasis en 160 municipios en el “Corredor Seco Ampliado”*

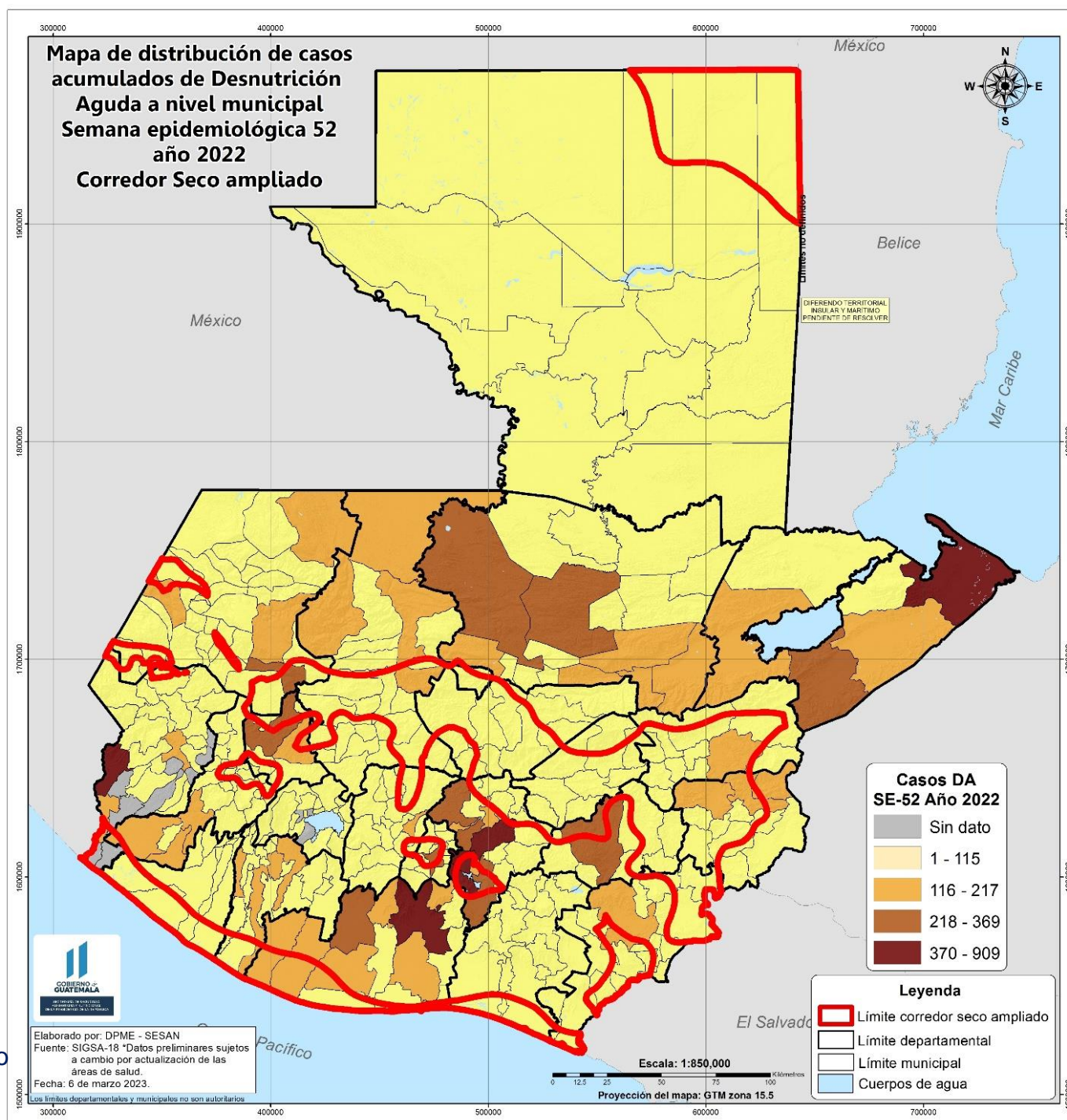

SECRETARÍA DE SEGURIDAD ALIMENTARIA Y NUTRICIONAL DE LA REPÚBLICA DE GUATEMALA

Fuente: SESAN, Plan para la Atención del Hambre Estacional (PAHE) 2023.

*Definición técnica incluida en el documento

NÚMERO DE MUNICIPIOS IDENTIFICADOS EN EL PAHE 2023 PARA FOCALIZACIÓN DE ACCIONES, SEGÚN DEPARTAMENTO

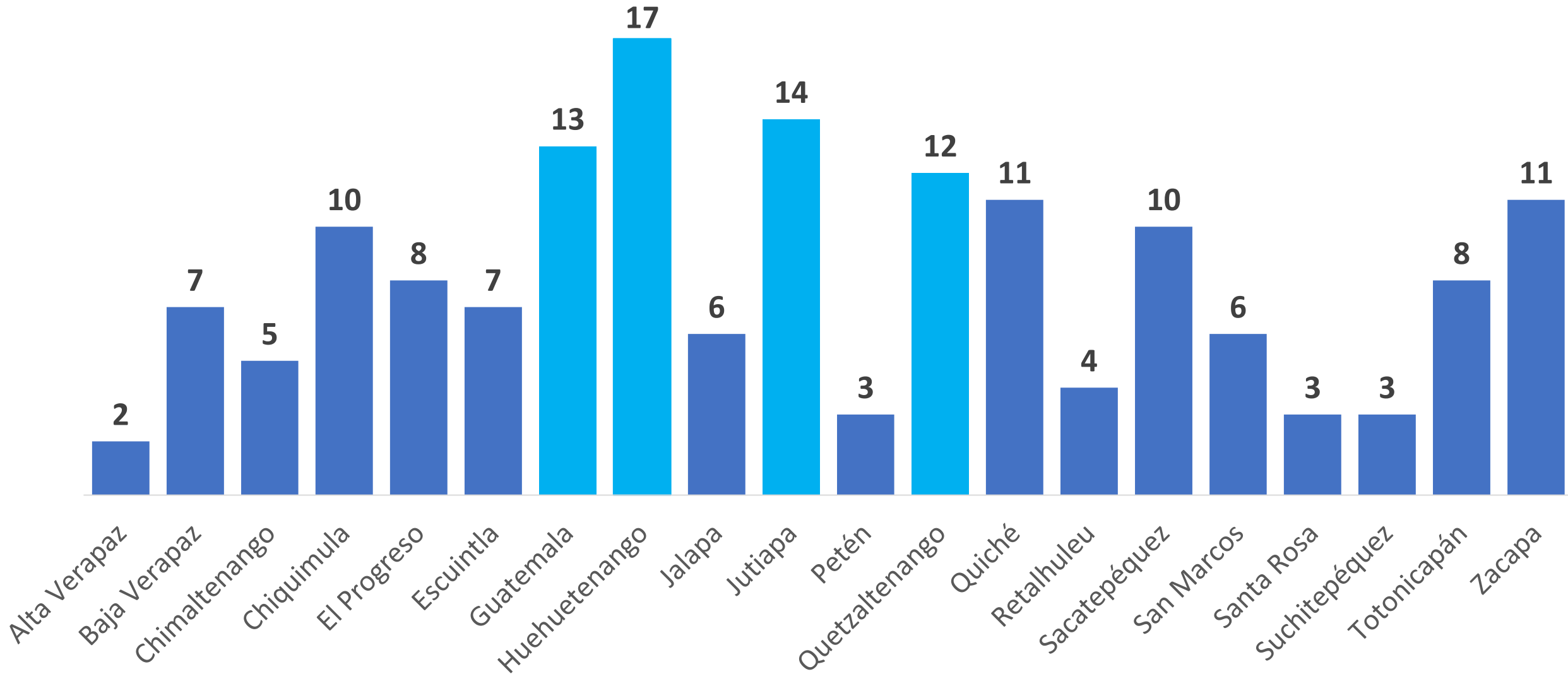

LÍNEAS DE ACCIÓN DEL PAHE 2023

A. Sistema de alerta temprana en SAN

- Pronóstico SAN
- Sistema de Monitoreo de Cultivos
- Vigilancia nutricional de la Desnutrición Aguda

B. Prevención de la DA en menores de 5 años

- Ventana 1,000 días
- Alimento Complementario Fortificado
- Acceso y disponibilidad alimentaria
- Comedores
- Dotación alimentos
- TMC (Alimentos, Salud, Educación, Niñas y adolescentes violentadas y judicializadas, Nutrición)
- Alimentación escolar (Educación inicial, Preprimaria y primaria)
- Atención integral Primera Infancia
- Desarrollo de la mujer

PRESUPUESTO PAHE 2023

TOTAL ASIGNADO: **Q4,773,695,191.00**

TOTAL VIGENTE: **Q4,716,458,345.00**

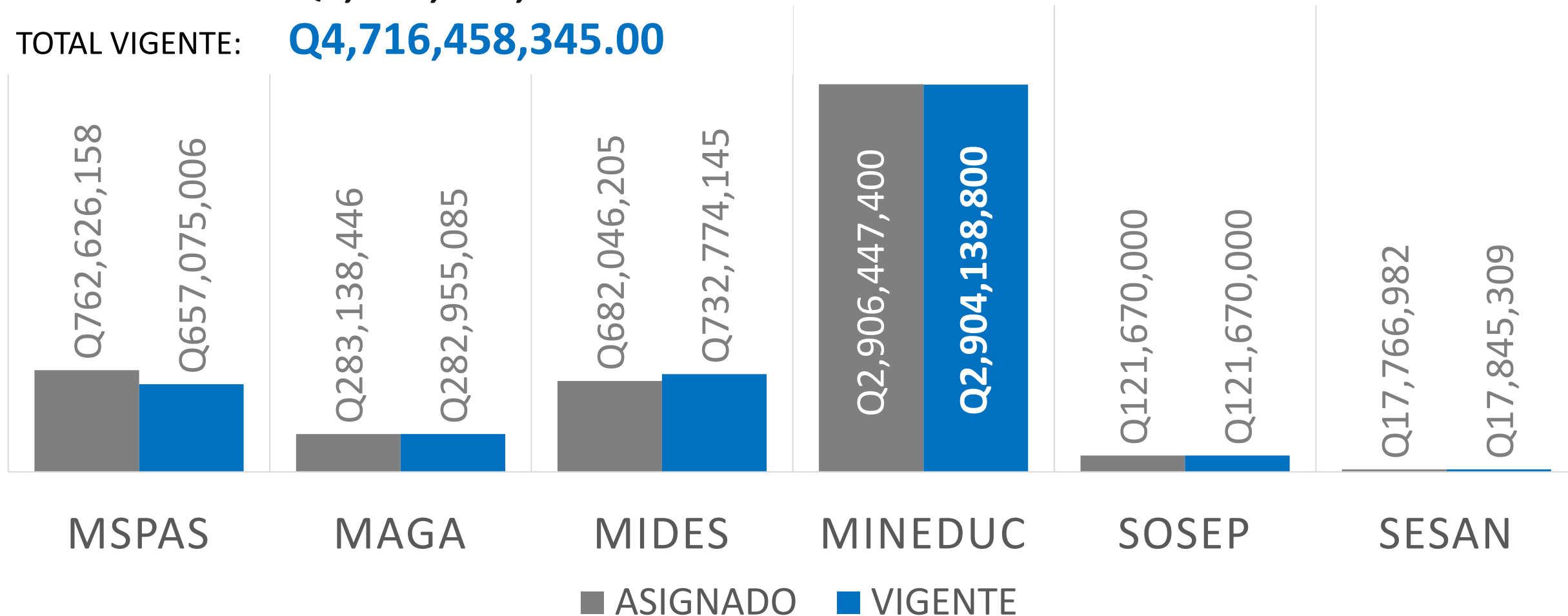

PRESUPUESTO PAHE 2023, POR INSTITUCIÓN

MSPAS		
ACTIVIDAD	ASIGNADO	VIGENTE
Servicios de consejería	Q38,653,378.00	Q38,653,378.00
Monitoreo del crecimiento	Q87,264,077.00	Q86,915,977.00
Dotación de micronutrientes a niño y niña menor de 5 años	Q473,312,687.00	Q368,098,555.00
Servicios de desparasitación a niño y niña de 1 a menor de 5 años	Q4,155,048.00	Q4,155,048.00
Vigilancia del agua	Q31,036,398.00	Q31,066,798.00
Atención por infección respiratoria aguda a niño y niña menor de 5 años	Q55,448,056.00	Q55,379,086.00
Atención por enfermedad diarreica aguda a niño y niña menor de 5 años	Q24,074,358.00	Q24,074,358.00
Diagnóstico y tratamiento de la desnutrición aguda	Q48,682,156.00	Q48,731,806.00
TOTAL MSPAS	Q762,626,158.00	Q657,075,006.00

PRESUPUESTO PAHE 2023, POR INSTITUCIÓN

MAGA		
ACTIVIDAD	ASIGNADO	VIGENTE
Asistencia y dotación de alimentos	Q187,618,260.00	Q188,118,260.00
Asistencia por vulnerabilidad alimentaria	Q8,993,586.00	Q3,202,586.00
Promoción de la agricultura sensible a la nutrición y fomento de huertos	Q86,526,600.00	Q91,634,239.00
TOTAL MAGA	Q283,138,446.00	Q282,955,085.00

PRESUPUESTO PAHE 2023, POR INSTITUCIÓN

MIDES		
ACTIVIDAD	ASIGNADO	VIGENTE
Comedores	Q140,324,827.00	Q140,324,827.00
Transferencias monetarias condicionadas para alimentos	Q63,474,820.00	Q63,474,820.00
Dotación de alimentos	Q0.00	Q50,000,000.00
Transferencias monetarias con énfasis en salud	Q184,840,250.00	Q185,173,640.00
Transferencias monetarias para niñas y adolescentes violentadas y judicializadas	Q1,500,000.00	Q1,500,000.00
Transferencias monetarias con énfasis en nutrición	Q66,000,000.00	Q66,000,000.00
Transferencias monetarias con énfasis en educación	Q225,906,308.00	Q226,300,858.00
TOTAL MIDES	Q682,046,205.00	Q732,774,145.00

PRESUPUESTO PAHE 2023, POR INSTITUCIÓN

MINEDUC		
ACTIVIDAD	ASIGNADO	VIGENTE
Servicios de alimentación escolar preprimaria	Q629,240,400.00	Q623,156,735.00
Servicios de alimentación escolar primaria	Q2,262,087,000.00	Q2,259,083,805.00
Servicios de alimentación escolar para educación inicial	Q15,120,000.00	Q21,898,260.00
TOTAL MINEDUC	Q2,906,447,400.00	Q2,904,138,800.00

PRESUPUESTO PAHE 2023, POR INSTITUCIÓN

SOSEP		
ACTIVIDAD	ASIGNADO	VIGENTE
Atención integral a la primera infancia	Q109,978,100.00	Q109,978,100.00
Desarrollo de la mujer	Q11,691,900.00	Q11,691,900.00
TOTAL SOSEP	Q121,670,000.00	Q121,670,000.00

PRESUPUESTO PAHE 2023, POR INSTITUCIÓN

SESAN		
SUBPRODUCTO/ACTIVIDAD PRESUPUESTARIA	ASIGNADO	VIGENTE
Monitoreo y Evaluación en seguridad alimentaria y nutricional	Q7,302,156.00	Q7,198,791.00
Asistencia técnica para la prevención de la malnutrición	Q10,464,826.00	Q10,646,518.00
TOTAL SESAN	Q17,766,982.00	Q17,845,309.00

PRESUPUESTO VIGENTE PAHE. COMPARATIVO AÑO 2022 Y 2023

INSTITUCIÓN	PAHE AÑO 2022		PAHE AÑO 2023		VIGENTE 2023 - FINAL 2022	% REPRESENTA DIFERENCIA RESPECTO A FINAL 2022
	VIGENTE AL 31/12/2022		VIGENTE AL 31/03/2023			
MSPAS	Q	454,717,939	Q	657,075,006	Q 202,357,067	▲ 44.5%
MAGA	Q	319,139,297	Q	282,955,085	Q (36,184,212)	▼ -11.3%
MIDES	Q	739,918,425	Q	732,774,145	Q (7,144,280)	▼ -1.0%
MINEDUC	Q	2,866,795,787	Q	2,904,138,800	Q 37,343,013	▲ 1.3%
SOSEP	Q	92,502,940	Q	121,670,000	Q 29,167,060	▲ 31.5%
SESAN	Q	17,287,336	Q	17,845,309	Q 557,973	▲ 3.2%
Total	Q	4,490,361,724	Q	4,716,458,345	Q 226,096,621	▲ 5.0%

PRESUPUESTO VIGENTE PAHE. COMPARATIVO AÑO 2022 Y 2023

Presupuesto vigente total PAHE

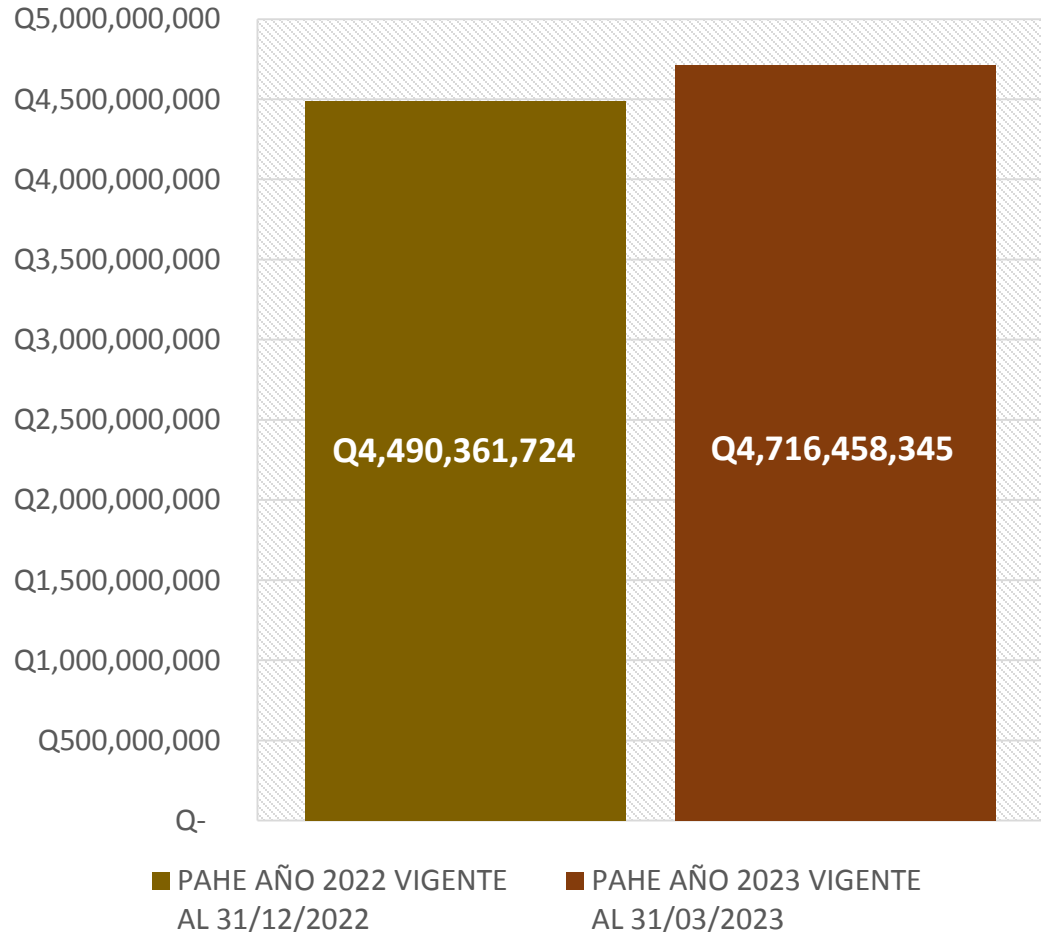

■ PAHE AÑO 2022 VIGENTE
AL 31/12/2022

■ PAHE AÑO 2023 VIGENTE
AL 31/03/2023

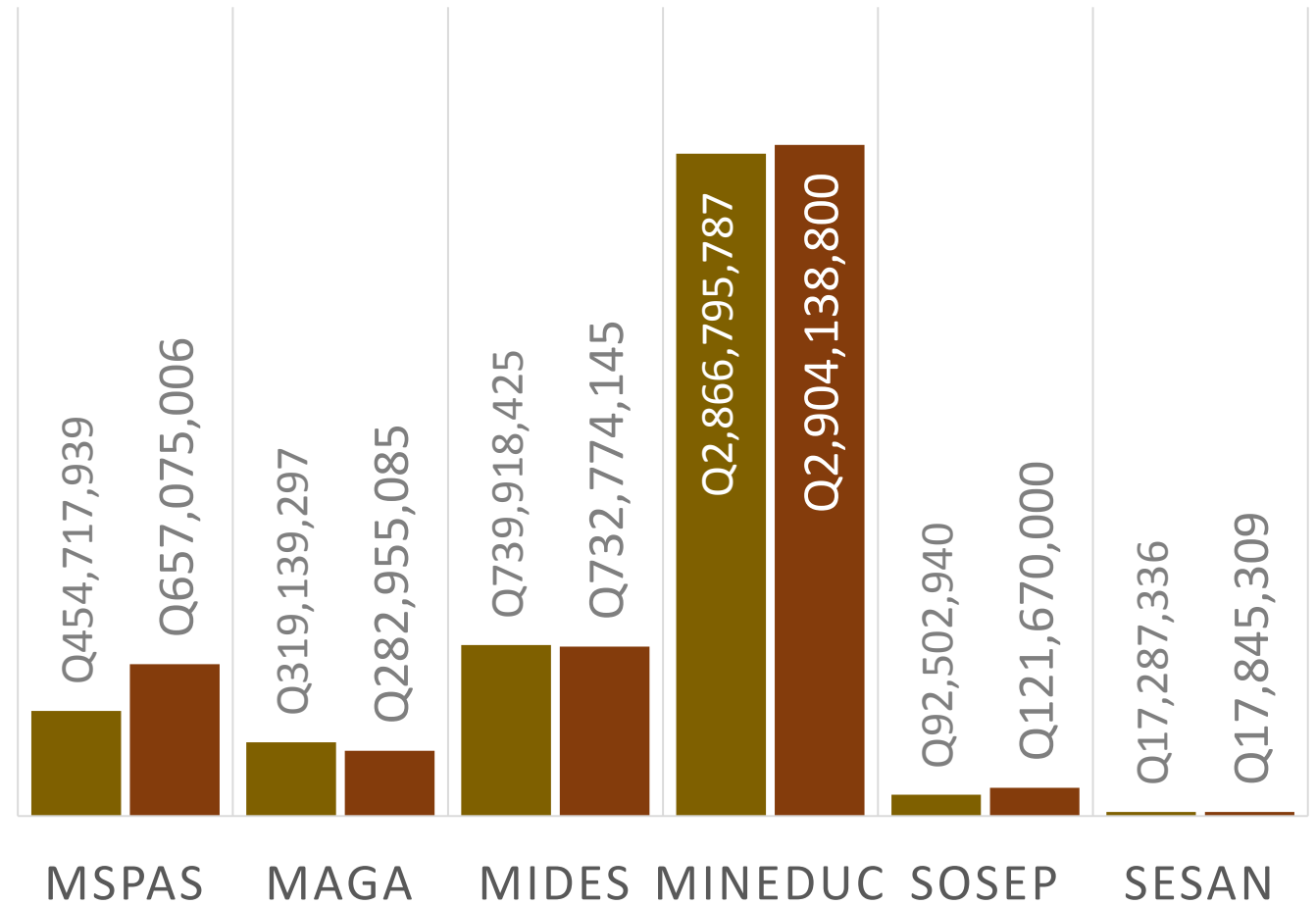



**GOBIERNO *de*
GUATEMALA**
DR. ALEJANDRO GIAMMATTEI

SECRETARÍA DE SEGURIDAD
ALIMENTARIA Y NUTRICIONAL
DE LA PRESIDENCIA
DE LA REPÚBLICA

<http://www.sesan.gob.gt>