



SERVICIOS DE DESARROLLO EMPRESARIAL

Órgano responsable de promover el aumento de la competitividad, fortalecer la participación o inserción en el mercado y facilitar el acceso hacia nuevos mercados para la MIPYME y emprendedores, así como estimular el desarrollo gerencial, empresarial, técnico, tecnológico, de organización y comercialización de las empresas del sector.



MEDIDAS DE APOYO A LA ECONOMÍA FAMILIAR



**SERVICIOS DE
DESARROLLO
EMPRESARIAL**

**ARTICULACIÓN PRODUCTIVA
E INSERCIÓN
A COOPERATIVAS**

**FORTALECIMIENTO
AL
EMPRENDIMIENTO**

**PROMOCIÓN
COMERCIAL**

**CENTROS DE
DINAMIZACIÓN
ECONÓMICA**

RUTA MIPYME

Enfocados en la microempresa,
pequeña y mediana empresa





GOBIERNO *de*
GUATEMALA
DR. ALEJANDRO GIAMMATTEI

MINISTERIO
DE ECONOMÍA

VICEMINISTERIO DE
DESARROLLO DE LA MICROEMPRESA,
PEQUEÑA Y MEDIANA EMPRESA

 **INNOVACIÓN
ARTESANAL**



INNOVACIÓN ARTESANAL

El Programa de Innovación Artesanal surge en el 2012 en el Ministerio de Economía como un programa social para para apoyar a mujeres, indígenas del área rural con potencial artesanal en fortalecer su productividad y competitividad, fortaleciendo e innovando su oferta y proceso productivo según las exigencias y estándares del mercado internacional, fortaleciendo el encadenamiento productivo del sector.



Fortalecimiento a través de capacitaciones y asistencia técnica productiva en:

- Calidad y administración de la producción
- Mejora productiva en diversas técnicas artesanales (telar de pie, telar de cintura, trenzado de fibras naturales, mostacilla, jaspe, crochet, bordado a mano, corte y confección, técnicas con coco)
- Diseño de líneas de productos nuevos según tendencias actuales con el objetivo de promover una oferta artesanal exportable
- Vinculaciones comerciales con empresas exportadoras y comercializadoras locales
- Rescate de técnicas ancestrales

Priorización geográfica:

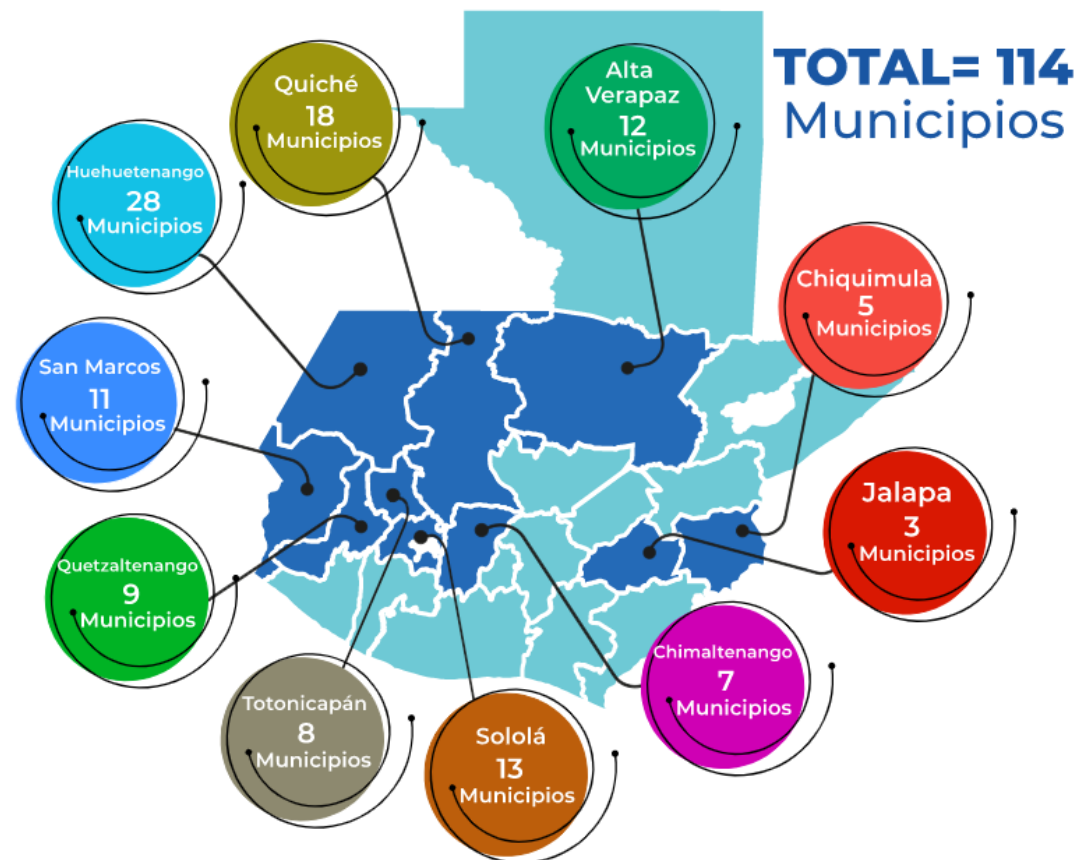

En el Programa se trabaja desde un proceso basado en la INNOVACIÓN, donde se analiza la técnica, EL GRUPO y las características que pueden agregar valor al producto y se analiza según el estudio de mercado y del cliente potencial, para desarrollar propuestas creativas y atractivas al mercado. Luego de ello se trabaja en el DESARROLLO de los lienzos y productos con apoyo del grupo artesanal quienes invierten y conocen el proceso de diseño para generar nuevos productos. Los lienzos luego son transformados en prototipos





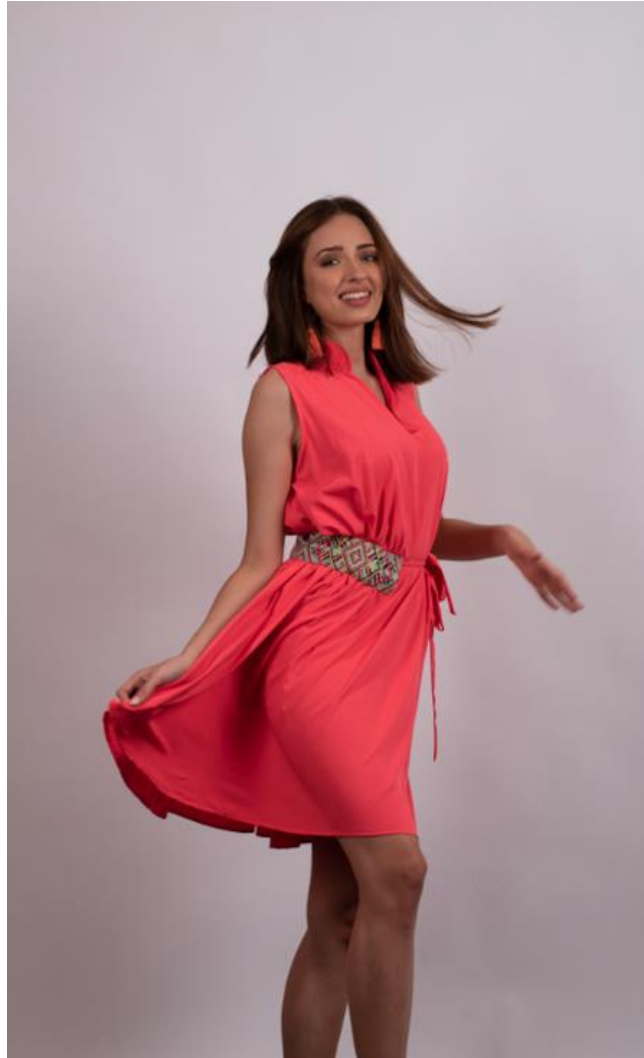

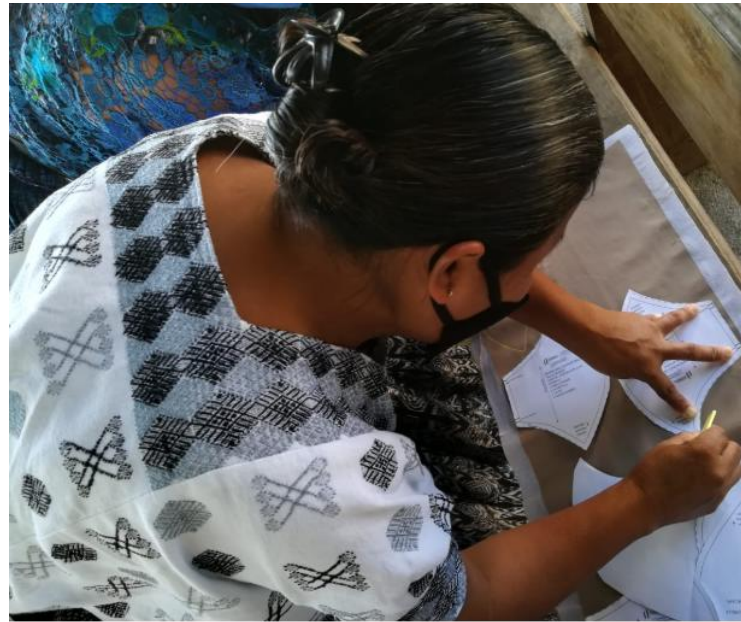

ENTREGA DE
MASCARILLAS

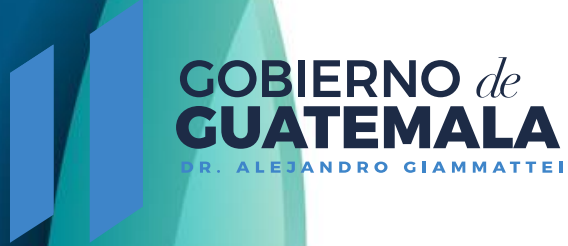

GOBIERNO *de*
GUATEMALA
DR. ALEJANDRO GIAMMATTEI

MINISTERIO
DE ECONOMÍA

VICEMINISTERIO DE
DESARROLLO DE LA MICROEMPRESA,
PEQUEÑA Y MEDIANA EMPRESA

PROGRAMA Empoderamiento Económico de la Mujer





MINISTERIO
DE ECONOMÍA

TAIWAN



CANAC

REACTIVACIÓN ECONÓMICA Y EMPODERAMIENTO FEMENINO

**“PROYECTO DE ASISTENCIA A LA RECUPERACIÓN ECONÓMICA Y EMPODERAMIENTO
DE LAS MUJERES DE AMÉRICA LATINA Y CARIBE EN ETAPA POST-COVID19
-EMPLEO Y EMPRENDIMIENTO DE MUJERES Y ASISTENCIA TÉCNICA DE FINANZA
INCLUSIVA / GUATEMALA”**

**GOBIERNO *de*
GUATEMALA**
DR. ALEJANDRO GIAMMATTEI

**MINISTERIO
DE ECONOMÍA**

VICEMINISTERIO DE
DESARROLLO DE LA MICROEMPRESA,
PEQUEÑA Y MEDIANA EMPRESA



MI PUEBLO, MI PRODUCTO
GUATEMALA

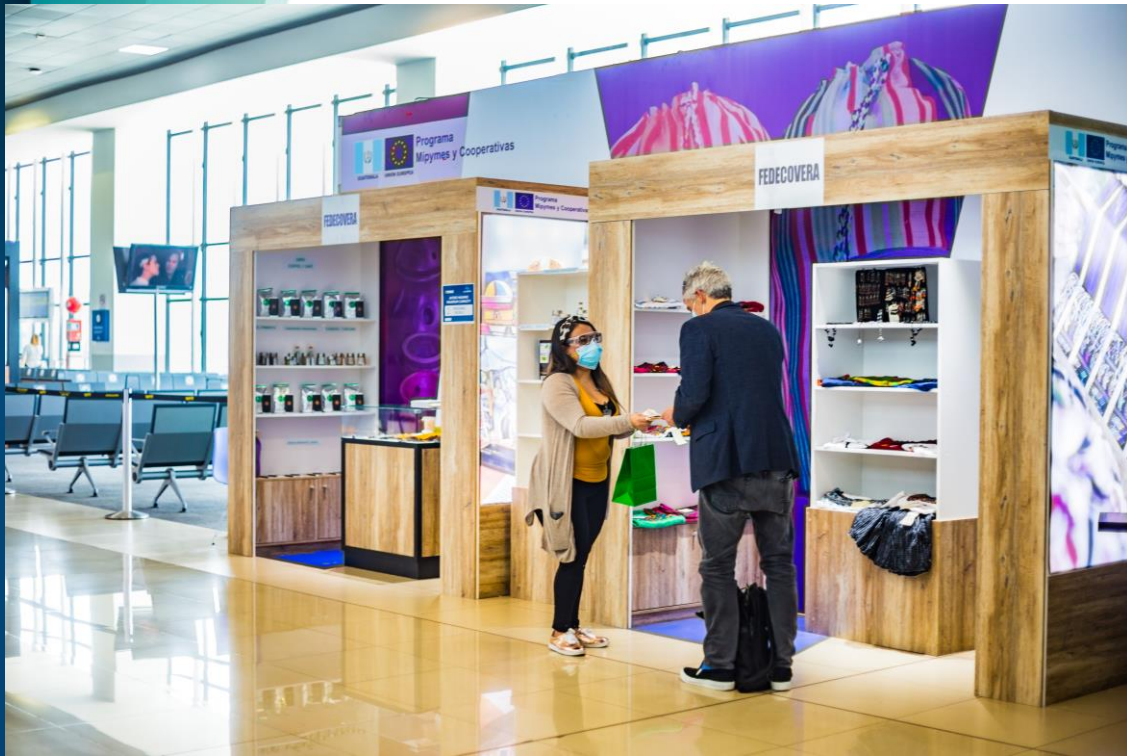

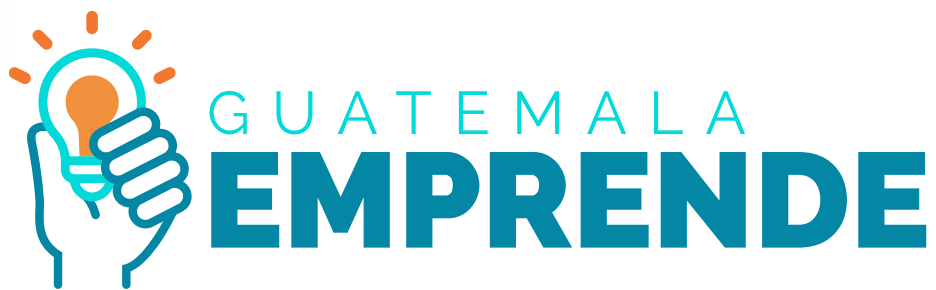

GUATEMALA EMPRENDE

Es la unidad encargada de fomentar y facilitar las condiciones adecuadas para el emprendimiento en el país a través del ecosistema emprendedor nacional.

REDES DE EMPRENDIMIENTO

CENTROS DE FORMACIÓN
PARA EL EMPRENDIMIENTO

FINANCIAMIENTO PARA
EL EMPRENDIMIENTO

COMUNICACIÓN, MONITOREO
Y EVALUACIÓN DEL
EMPRENDIMIENTO

CENTROS MUNICIPALES DE EMPRENDIMIENTO

- Plan de desconcentración del MINECO y de la Ley de Emprendimiento

Dirigido a fortalecer las capacidades de emprendedoras en la etapa de pre-incubación.

El Viceministerio contratará a los consultores que realizarán los procesos de formación y capacitación a los emprendedores y los orientarán en la formulación de sus ideas de negocios y traslado de capacidades para atender la pre-incubación

- Al menos 5 centros municipales fortalecidos en sus capacidades para atender a los emprendedores/as en los CMFE al finalizar el primer año de funcionamiento





PROGRAMA MIPYME PROVEEDORA DEL ESTADO

LOGROS 2021

Capacitación

El programa ha sobrepasado más del cien por ciento de la meta física establecida en el POA 2021: Oferentes de servicios de desarrollo empresarial capacitados, en atención a la MIPYME y unidades de compra, por medio de sus siete fases de trabajo.

Beneficiarios	Género			Etnia					
	Hombres	Mujeres	Total	Maya	Garífuna	Xinca	Ladino	Extranjero	Total
1692	886	806	1692	177	10	2	1492	11	1692

Asistencias técnicas

Se brindó asistencia técnica personalizada a **129** empresas que mostraron interés y llenaron el formulario de diagnóstico situacional para brindarles el seguimiento correspondiente.

Vinculación

Macro Rueda de Negocios virtual, entre empresas MIPYMES Proveedoras del Estado, con Unidades de Compra, participando 52 MIPYMES y 15 unidades de compra, fue llevada a cabo en la Región Central y Occidente.

Ventas Q.

Primer monitoreo de las ventas registradas en el sistema Guatecompras.gt, en el periodo 2019 al 2021 de las empresas inscritas al Programa, por un total de **Q 235,684,212.31**.

Directorio Comercial

Primer directorio comercial de empresas proveedoras del Estado para las Regiones Central y Occidente del país, que permitió a las unidades de compra conocer a empresas de su región que cumplen con los requisitos y capacidad instalada para suplir bienes y servicios.

SELLO BLANCO

Su finalidad es dar visibilidad, reconocer, promocionar y destacar el trabajo que llevan a cabo los pequeños y medianos productores, para encadenarse a los mercados, mediante un enfoque de responsabilidad social del consumidor, para evidenciar el aporte que realizan en la elaboración de los productos de clase mundial. Se busca:

- 100 Distintivos otorgados al 31/12/22 - Paquete de incentivos con AT para escalar acceso a mercados.
- 200 Empresas con AT al 31/12/22 - Asistencia técnica para prepararse y cumplir normativa comercial y para optar al sello.
- Página Web (Fondos MINECO 12/2/2022)
- Estrategia de comunicación (anuncios publicitarios, material promocional, actividades y medios)
- 25 Videos promocionales de empresas al 31 de diciembre 2022.



LOGROS EN 2021



30,935 PERSONAS
ATENDIDAS

9,795	21,140
HOMBRES	MUJERES
32%	68%

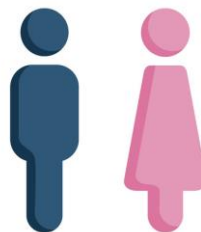

Vinculaciones
comerciales



Las Tiendas Aeropuerto
Internacional La Aurora
generó ventas por un
total de **Q. 2,440,305.**



30 Distintivos de
Sello Blanco



**AUMENTO EN VENTAS
– GENERACIÓN DE
VINCULACIONES
COMERCIALES**

- Se benefició a 2,158 empresarios y emprendedores a través de la organización de ferias de comercialización, con un total de Q. 1,717,265.80 en ventas.
- Se creó el portal de comercio electrónico www.orientefer.com. Se contó con la participación de 100 empresas en la Región Oriente (Zacapa, Chiquimula y Jutiapa).
- En Huehuetenango, se capacitó a más de 70 personas de 33 corporaciones municipales para el establecimiento de Oficinas Municipales de Desarrollo Económico Local (OMDEL).



16,790 micro, pequeños y medianos empresarios beneficiados **con asistencia técnica** en servicios de desarrollo empresarial.

198 micro, pequeños y medianos empresarios con servicios técnicos y financieros para el **fomento de proyectos emprendedores**

11 eventos de comercialización de bienes y servicios de sector MIPYME

60 micro, pequeños y medianas **empresas formalizadas**

45 eventos de impulso al ecosistema emprendedor

1,748 mujeres empresarias capacitadas y con asistencia técnica en servicios de desarrollo empresarial

2,000 artesanos capacitados en producción y comercialización artesanal

Impacto de SDE en el Territorio

Departamento	Hombres	Mujeres	Total Beneficiarios
Alta Verapaz	199	1211	1410
Baja Verapaz	177	548	725
Chimaltenango	320	715	1035
Chiquimula	608	1007	1615
El Progreso	30	51	81
Escuintla	360	389	749
Guatemala	1925	3585	5510
Huehuetenango	523	1304	1827
Izabal	80	270	350
Jalapa	569	1090	1659
Jutiapa	128	301	429
Petén	102	216	318
Quetzaltenango	901	1342	2243
Quiché	178	782	960
Retalhuleu	455	613	1068
Sacatepéquez	607	959	1566
San Marcos	395	826	1221
Santa Rosa	77	111	188
Sololá	67	1802	1869
Suchitepéquez	467	589	1056
Totonicapán	1013	2204	3217
Zacapa	753	1600	2353
TOTALES	9934	21515	31449



**GOBIERNO *de*
GUATEMALA**

DR. ALEJANDRO GIAMMATTEI

**MINISTERIO
DE ECONOMÍA**

VICEMINISTERIO DE
DESARROLLO DE LA MICROEMPRESA,
PEQUEÑA Y MEDIANA EMPRESA

 **SERVICIOS DE
DESARROLLO
EMPRESARIAL**

**Departamento de Articulación Productiva
Dirección de Servicios de Desarrollo Empresarial
Viceministerio de Desarrollo de la Mipyme
sde@mineco.gob.gt**